RAIFFEISEN DIENSTLEISTUNGSZENTRUM, BRAUNAU

NEUBAU

2022

ARCHITEKTEN FÄRBERGASSE
DIRMAYER & ZELINGER ZT OG

Bauherr Raiffeisenbank Region eGen

Baukosten k.a.

Gesamtnutzfläche ca. 3000m² inkl. Tiefgarage
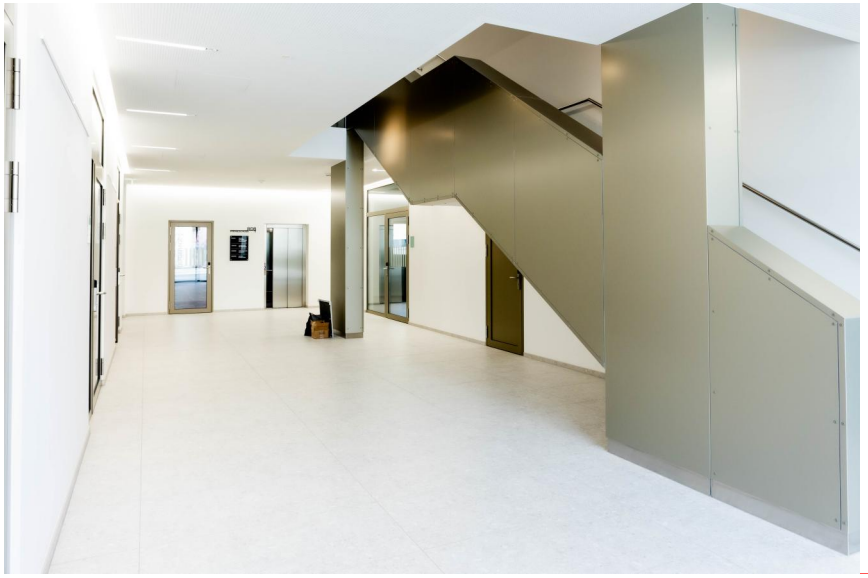
Der Entwurf für das Raiffeisen-Dienstleistungszentrum ist als viergeschossiger Baukörper konzipiert. Die beiden ersten Obergeschoße kragen über das EG aus und bilden so eine geschützte Zone für die Auslagenfronten des Erdgeschosses. Das 3. Obergeschoß wiederum weicht von den Hauptfronten deutlich zurück, und tritt so optisch in den Hintergrund. Der Entwurf nimmt die Straßenfluchten der Ringstraße und der Salzburger Straße auf und verlässt dadurch auch ein streng rechtwinkeliges Schema. Das bedeutet auch, dass der Baukörper näher an die Ringstraße heranrückt als das beim ehemaligen Danna-Haus der Fall war.
Die Formensprache der Architektur ist der Aufgabe und dem Inhalt des Gebäudes angepasst, solide und wertig, mit einem regelmäßigen Kanon von geschlossenen und offenen Wandteilen. Das Gebäude zeigt Geschoßstaffelungen, Vor- und Rücksprünge und durch das Aufnehmen von Fluchten der benachbarten Bebauung ein in die Umgebung eingepasstes Erscheinungsbild. Der wichtige Kreuzungspunkt erhält durch das neue Gebäude einen ruhigen Anker der als Orientierungspunkt im Stadtgefüge klar erkennbar ist.